

STAD HAMONT-ACHEL 1^e Afd.

Sectie A Nrs. 830^M, 830^N

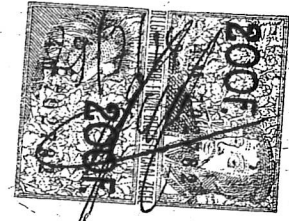

24/2/1994
94/02

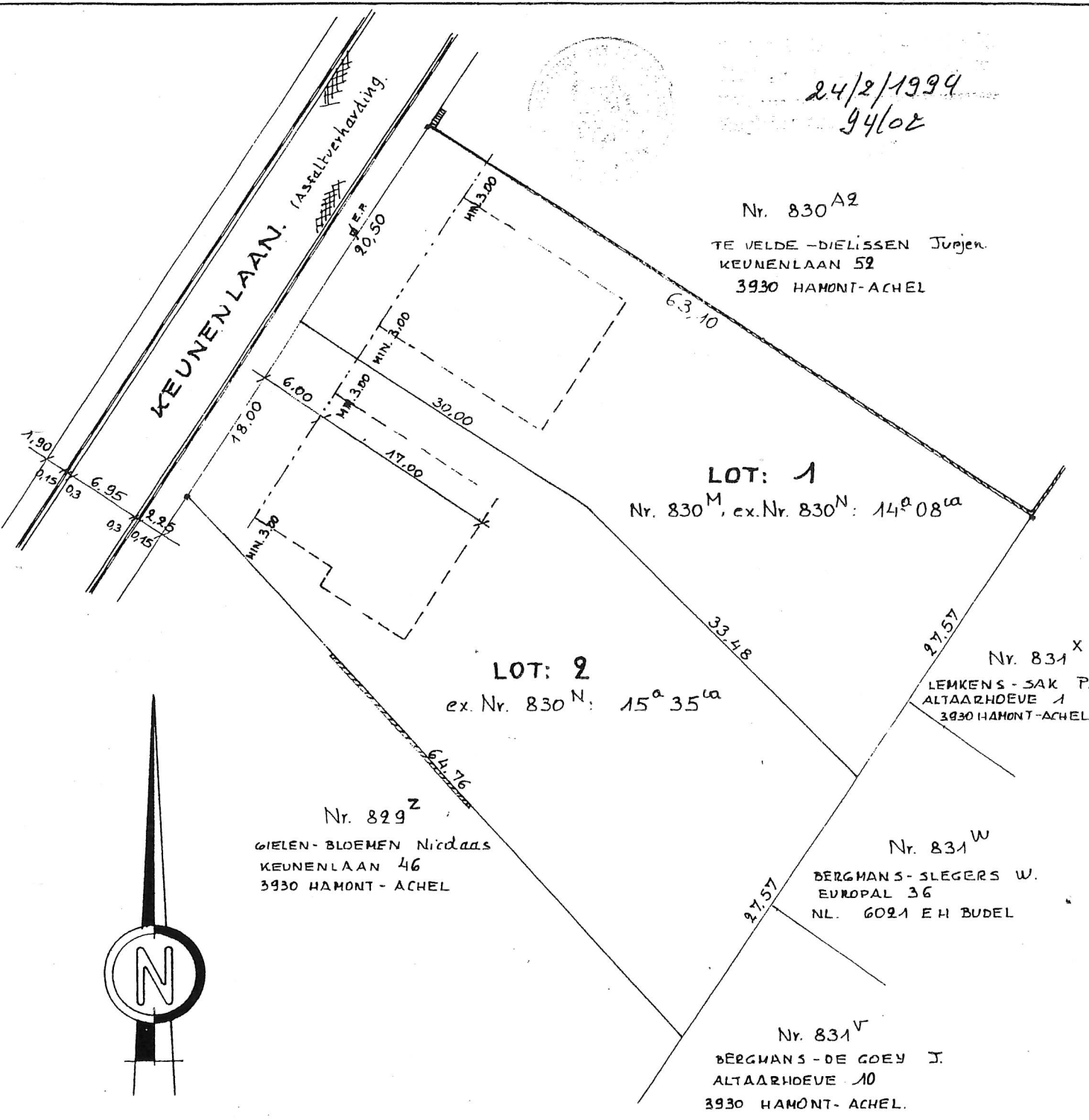

Nr. 830^{A2}

TE VELDE - DIELISSEN Tuijen.
KEUNENLAAN 52
3930 HAMONT-ACHEL

LOT: 1
Nr. 830^M, ex. Nr. 830^N: 14^a 08^{ca}

LOT: 2
ex. Nr. 830^N: 15^a 35^{ca}

Nr. 829^Z
GIELEN - BLOEMEN Nidaas
KEUNENLAAN 46
3930 HAMONT-ACHEL

Nr. 831^X
LEMKENS - SAK P.
ALTAARHOEVE 1
3930 HAMONT-ACHEL

Nr. 831^W
BERGMANS - SLEGERS W.
EUROPAL 36
NL. 6021 EH BUDEL

Nr. 831^V
BERGMANS - DE GOEY J.
ALTAARHOEVE 10
3930 HAMONT-ACHEL.

SCHAAL: 1/500

De beëdigde Landmeter-expert

LHE

Landmeters

Houben & Essers

Datum: 31-08-1993

Aangepast: 25-01-1994

Gerdingerpoot 6

3960 Bree

Tel. 089/46.42.42

Fax. 089/47.30.30

Dossier 9336/A/1993

E. Essers